PLANIMETRIA UBICAZIONE AREE DI STOCCAGGIO INTERNE
STATO TRANSITORIO 1
- scala 1:200 -

LEGENDA

- Baia/Cassoni carrabili-compattatori Posti all'interno dei magazzini n° 16
- Cassoni carrabili-compattatori posti all'esterno del magazzino n° 26
- **2a** - Aree destinate a stoccaggio CER 16.06.01 (Casse) - 15.01.10 (Pallet)
  2b - Aree destinate a stoccaggio CER 17.06.05 - 17.06.03 (Big Bag o Pallet)
- **Stato Transitorio 1**

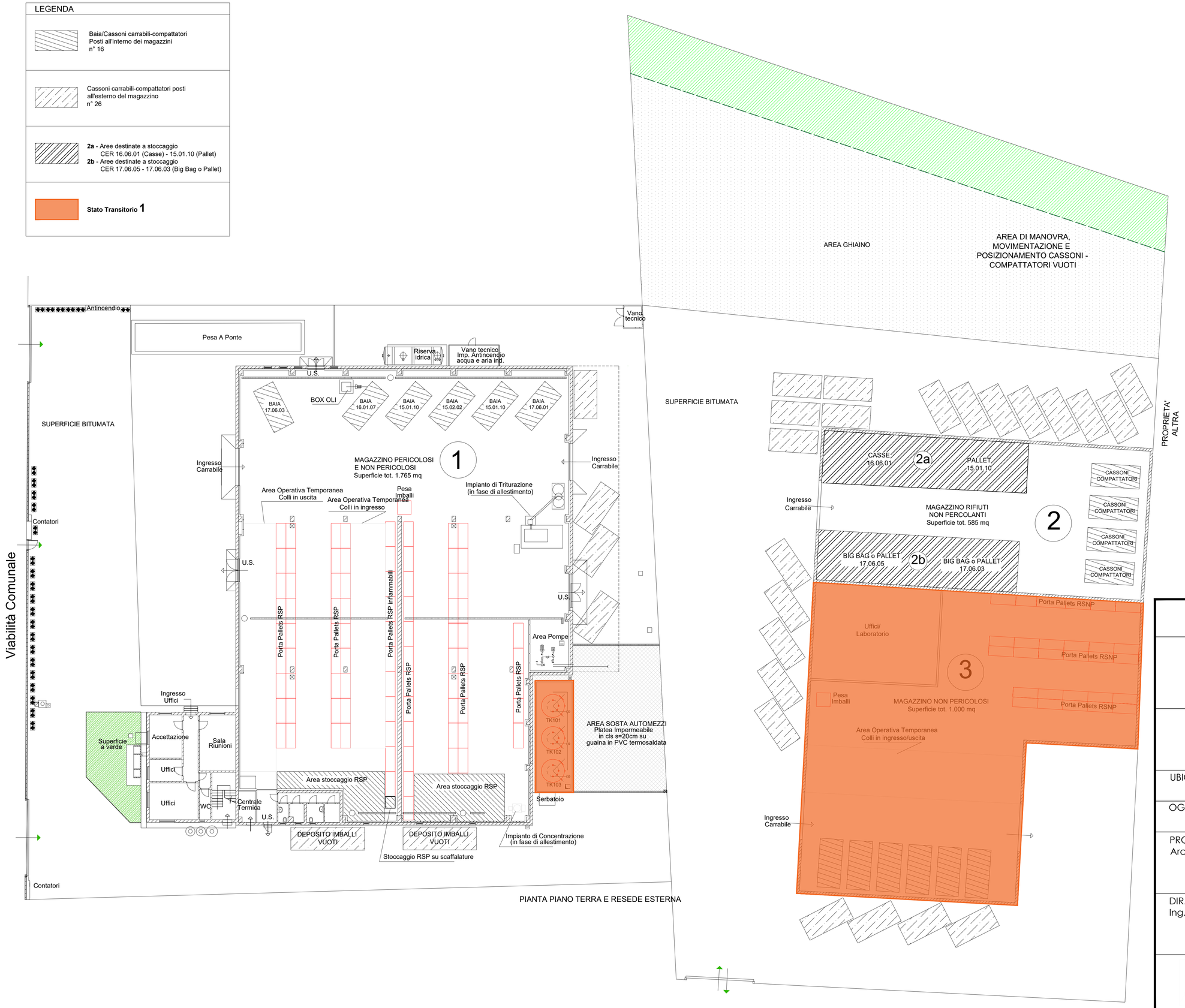

COMUNE DI VECCHIANO
PROVINCIA DI PISA

Procedura di Verifica di Impatto Ambientale - VIA postuma ex L.R. n.10/2010, Art.43, co. 6, con modifiche ex D.Lgs. n.152/2006, Parte seconda, Allegato IV, Punto 8, lett. t

UBICAZIONE _ Via del Fischione, 5/7
Loc. Migliarino Pisano, 56019 Vecchiano (PISA)

OGGETTO TAV _ Rappresentazione Stato Transitorio 1

PROGETTISTA _
Arch. Fabrizio Brozzi
Firma e timbro
.....

COMMITTENTE _
Spedi s.r.l. gruppo AGECO
Firma
.....

DIR. TECNICO _
Ing. Matteo Bertoneri
Firma e timbro
.....

SCALA _	DATA _	TAV _
1:200	31.03.2021	1

REV _

TECNOCREO S.R.L.
SOCIETA' DI INGEGNERIA
Viale Colombo 9bis - 54033
M. di Carrara | MS
Tel/Fax. [+39] 0585 1812375
info@tecnocreo.it
info@pec.tecnocreo.it

Disegno di nostra proprietà - Riproduzione vietata a norma di legge