

PLANIMETRIA UBICAZIONE AREE DI STOCCAGGIO INTERNE

STATO TRANSITORIO 1

- scala 1:200 -

LEGENDA	
	Baia/Cassoni carrabili-compattatori Posti all'interno dei magazzini n° 16
	Cassoni carrabili-compattatori posti all'esterno del magazzino n° 26
	2a - Aree destinate a stoccaggio CER 16.06.01 (Casse) - 15.01.10 (Pallet)
	2b - Aree destinate a stoccaggio CER 17.06.05 - 17.06.03 (Big Bag o Pallet)
	Stato Transitorio 1

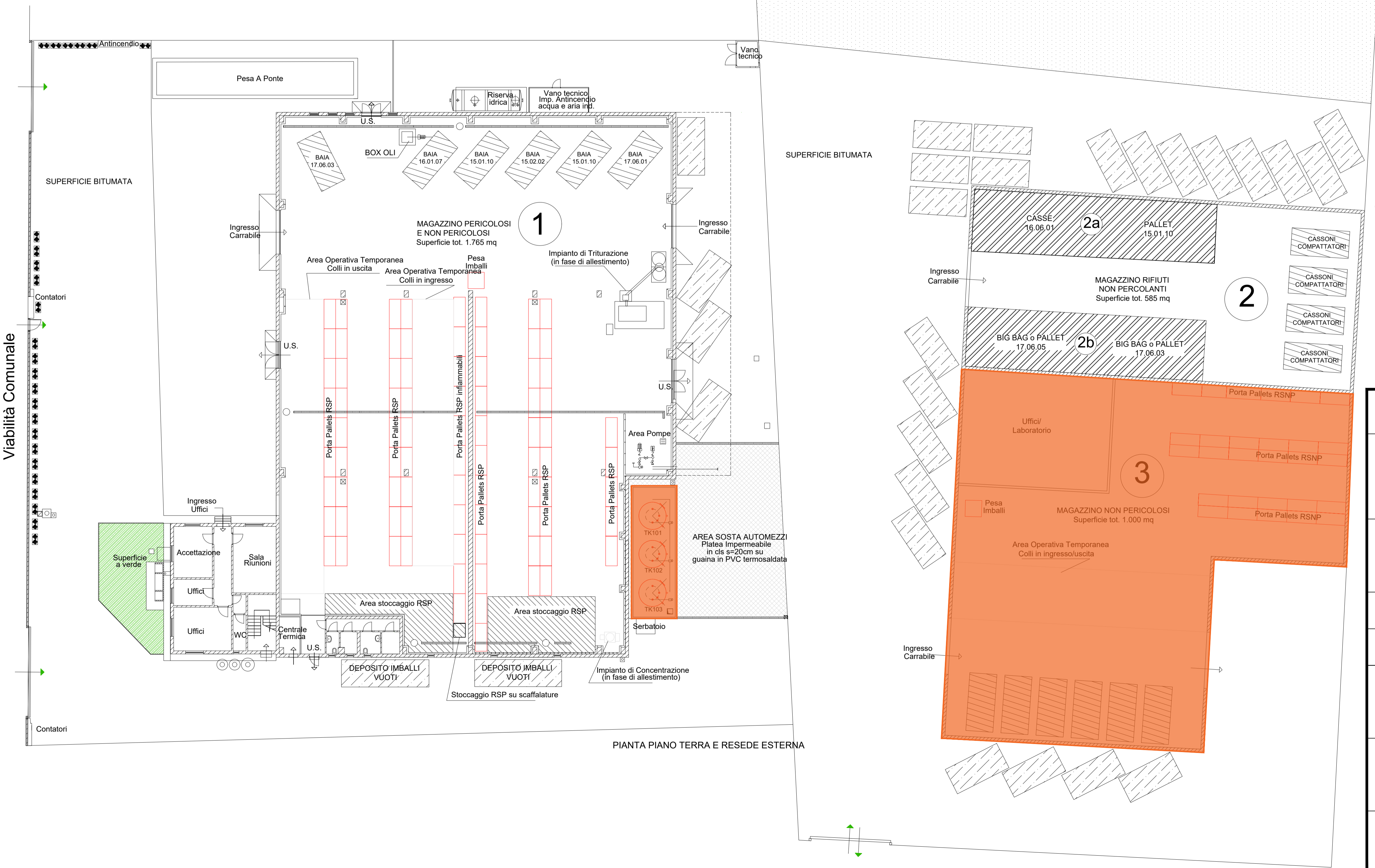

PIANTA PIANO TERRA E RESEDE ESTERNA

<b>COMUNE DI VECCHIANO</b> PROVINCIA DI PISA			
<b>Procedura di Verifica di Impatto Ambientale -</b> VIA postuma ex L.R. n.10/2010, Art.43, co. 6, con modifiche ex D.Lgs. n.152/2006, Parte seconda, Allegato IV, Punto 8, lett. f			
UBICAZIONE _		Via del Fischione, 5/7 Loc. Migliarino Pisano, 56019 Vecchiano (PISA)	
OGGETTO TAV _		Rappresentazione Stato Transitorio 1	
PROGETTISTA _ Arch. Fabrizio Brozzi	Firma e timbro		COMMITTENTE _ <b>Spedi s.r.l. gruppo AGECO</b> Firma
DIR. TECNICO _ Ing. Matteo Bertoneri	SCALA _ 1:200	DATA _ 31.03.2021	TAV _ <b>1</b>
Firma e timbro		REV _	
<b>TECNOCREO S.R.L.</b> SOCIETA' DI INGEGNERIA Viale Colombo 9bis - 54033 M. di Carrara   MS Tel/Fax. [+39] 0585 1812375 info@tecnocreo.it info@pec.tecnocreo.it			